בניין 7

N25

דירת 3.5 חדרים

קומה	6
מספר חדרים	3.5
שטח	75 מ"ר
מרפסת	14 מ"ר
כיווני אוויר	צפון מערב

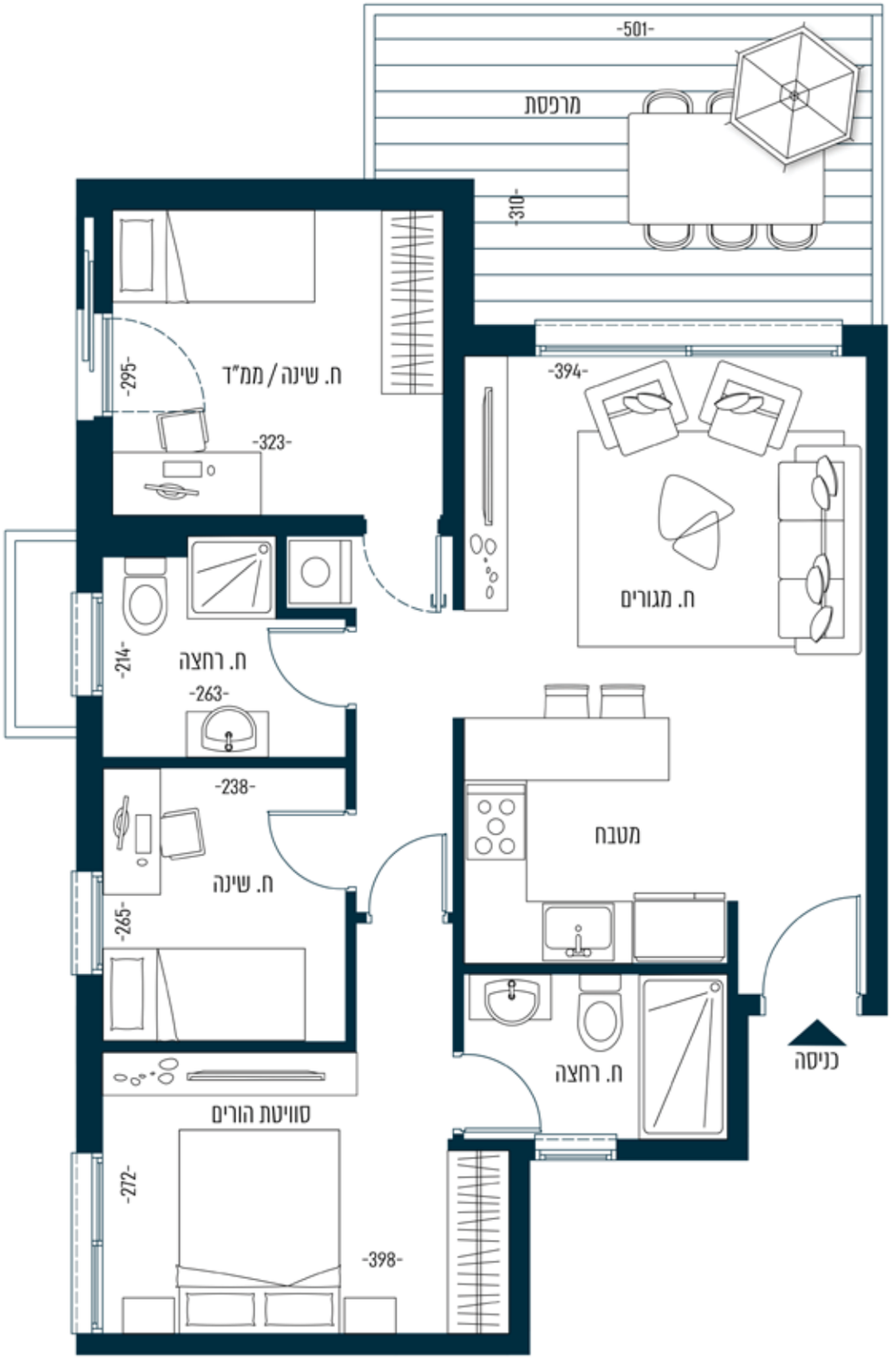

עיקרי המפרט הטכני

הדירה

- דלת בטחון מעוצבת בכניסה לדירה
- דלתות פנים איכותיות תוצרת "פנדור" או ש"ע במבחר גוונים כולל לבן
- אלומיניום תוצרת קליל או ש"ע
- חריטי גלילה חשמליים בויטרינת סלון וחדרי שינה למעט ממ"ד וחדרים רטובים
- הכנה לרשתות בחלונות
- זיגוג טריפלקס בחלונות
- מרפסת שמש עם מעקה אלומיניום משולב בזכוכית איכותית, כולל ריצוף דמוי פרקט

- מערכת מיזוג אויר מיני מרכזית כולל הנמכות גבס ותריסי אויר
- מערכת חשמל – בית חכם בשילוב אפליקציה לשליטה מרחוק בחלל המגורים
- שקעים ומפסקים מעוצבים
- מערכת אינטרקום TV במעגל סגור בכניסה לדירה
- נקודות TV וטלפון בכל חדר
- חשמל מלח פיאני
- נקודת גז במרפסת

מטבח

- מטבח מעוצב כולל ארונות עליונים, תחתונים ויחידת B.I
- משטח מאבן קיסר או ש"ע במגוון צבעים
- ברז מטבח עם ראש שטלי מתוצרת בראזה או ש"ע
- כיור אקרילי / פירוסטה בהתאמה שטוחה
- הכנה למדיח
- נקודת מים למקרר

ריצוף וחיפויים

- ריצוף גרניט פורצלן 80* 80 בכל הדירה (פרט לחדרים רטובים) במגוון עשיר וחדש
- ריצוף וחיפוי חדרי רחצה בקרמיקה / גרניט פורצלן במגוון גוונים וגדלים כולל ריצוף דמוי פרקט
- אסלות תלויות עם מכלי הדחה סמויים בכל חדרי הרחצה והשירותים
- ברזי רחצה של "בראזה" או ש"ע
- ארון אמבטיה אינטגרלי כולל מראה משולבת בכל חדרי הרחצה
- אינטרפון 4 דרך בחדר רחצה כללי ו- 3 דרך בחדרי רחצה משניים
- אמבטיה אקרילית
- הכנה לחבור חיפוי חשמלי בחדרי רחצה

* המוצג בתוכנית זו, לרבות גוונים ומוכניות היה לצורך התחשה בלבד. את החברה יחייבו הסכם המכר, תוכניות המכר והמפרט הטכני בלבד ההתאמים חלק בלתי נפרד מהחוזה.